广东省施工图数字化审查专用

出图 设计单位：广西华壹建筑设计有限公司
2026年03月16日确认图纸

审图 机构名称：广东科宏工程咨询有限公司
机构类别：一类　认定书编号：19078
业务范围：一类 房屋建筑（含超限高层）工程;一类 市政基础设施（给水、排水、道路、桥梁、隧道、公共交通、风景园林）工程
有效期至：2027年01月17日
2026年03月17日完成审查

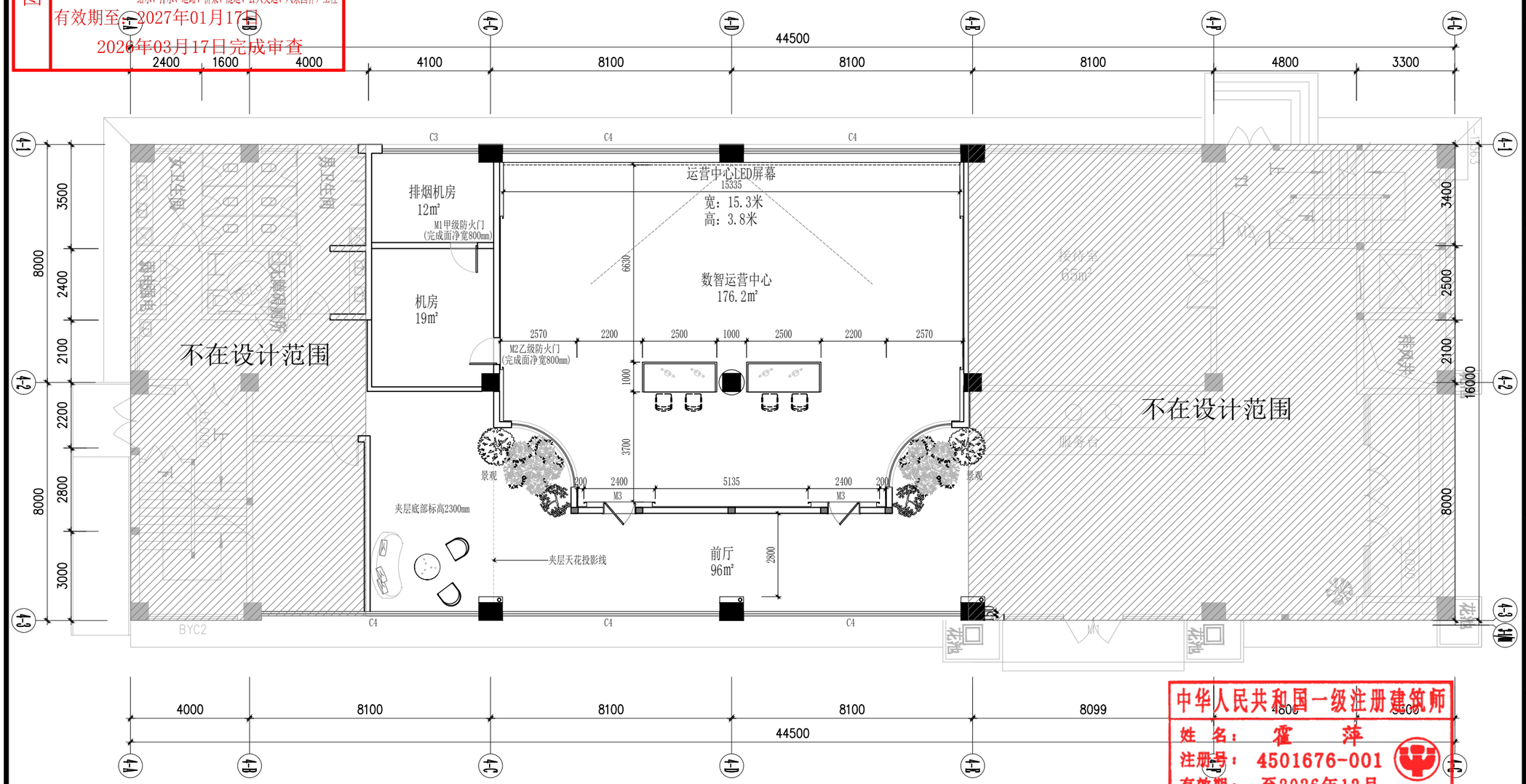

FF 一层总平面图
SCALE 1:150@A3

中华人民共和国一级注册建筑师
姓　名：霍　萍
注册号：4501676-001
有效期：至2026年12月

广西壮族自治区工程勘察设计出图专用章
广西华壹建筑设计有限公司（1）
资质证书编号 A245016761
广西壮族自治区住房和城乡建设厅监制
有效期至二〇二八年十月三十日

会签 COORDINATION

建筑 ARCHL.	霍萍	
结构 STRUCT.	钟鸣明	
给排水 PLUMBING.	周富强	
暖通 HVAC.	张敏	
电气 ELEC.	韦胜钦	

本设计文件须加盖出图签章方可有效，手续齐全后方可用于施工。
本图尺寸均以标注为准，不得量取图纸尺寸施工。
如有任何不详事宜，请在施工前与设计师会商

广西华壹建筑设计有限公司
guangxi huayi architecture design co., ltd.
工程设计资质证书编号 A245016761
建筑行业（建筑工程）甲级
市政行业（桥梁工程、给水工程、排水工程、道路工程）专业乙级
公路行业公路丙级、工程咨询
城乡规划编制乙级 桂自资规乙字23450024
中国（广西）自由贸易试验区南宁片区平乐大道15号五象绿地中心2号楼十六层
16 TH FLOOR, BUILDING 2, GREENLAND CENTRE, NO.15 PINGLE AVENUE, N ANNING DISTRICT, CHINA (GUANGXI) PILOT FREE TRADE ZONE
电话/TEL 0771-2620566

项目负责人 PROJECT MANAGER	霍萍	
专业负责人 DISCIPLINES CHIEF	霍萍	
审定 APPROVED BY	周国文	
审核 EXAMINED BY	欧云韬	
校对 CHECKED BY	梁丽红	
设计 DESIGNED BY	霍萍	

建设单位 CLIENT
东莞市能源投资集团有限公司

项目名称 PROJECT NAME
东莞市能源投资集团有限公司
智慧运营中心项目

子项名称 SUBITEM NAME

图名 DRAWING TITLE
一层总平面图

工程编号 PROJECT NO.	HYAD-202501587
日期 DATE	2025-12
比例 SCALE	1:150
专业 DISCIPLINES	装施
设计阶段 DESIGN STATUS	施工图
版次 EDITION	第一版
图号 DRAWING NO.	P-06